

УТВЕРЖДЕНЫ
постановлением администрации
муниципального образования
Каневской муниципальный район
Краснодарского края

от _____ № _____



Место расположения объекта

ст. Каневская, ул. Горького, 64

Муниципальное бюджетное общеобразовательное учреждение средняя общеобразовательная школа №1 им. Г.К. Нестеренко муниципального образования Каневской район



				ст. Каневская, ул. Горького, 64	
				Выкопировка из ортофотоплана ст. Каневской М 1:2000	Управление строительства администрации МО Каневской район
Зам.нач.	Б.Ф.Слюквенко				
Вед. спец.	Н.И.Наумова				



Место расположения объекта

ст. Каневская, ул. Вокзальная, 130

Муниципальное бюджетное общеобразовательное учреждение средняя общеобразовательная школа № 2 муниципального образования Каневской район



				ст. Каневская, ул. Вокзальная, 130	
				Выкопировка из ортофотоплана ст. Каневской М 1:2000	Управление строительства администрации МО Каневской район
Зам. нач.	Б.Ф.Слюквенко				
Вед. спец.	Н.И.Наумова				



Место расположения объекта

ст. Каневская, ул. Чигиринская, 72

Муниципальное бюджетное общеобразовательное учреждение средняя общеобразовательная школа № 3 муниципального образования Каневской район

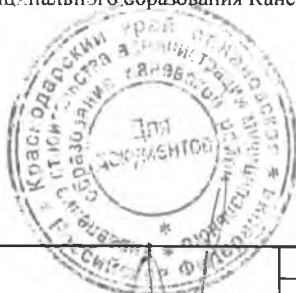

		ст. Каневская, ул. Чигиринская, 72	
Зам. нач.	Б.Ф.Слюквенко	Выкопировка из ортофотоплана ст. Каневской М 1:2000	Управление строительства администрации МО Каневской район
Вед. спец.	Н.И.Наукова		



Место расположения объекта

ст. Каневская, ул. Октябрьская, 109

Муниципальное бюджетное общеобразовательное учреждение средняя общеобразовательная школа №4 имени А.С. Пушкина муниципального образования Каневской район



				ст. Каневская, ул. Октябрьская, 109	
Зам. нач.	Б.Ф.Слюквенко			Выкопировка из ортофотоплана ст. Каневской М 1:2000	Управление строительства администрации МО Каневской район
Зед. спец.	Н.И.Наумова				



Место расположения объекта

ст. Стародеревянковская, ул. Мира, 13

Муниципальное бюджетное общеобразовательное учреждение средняя общеобразовательная школа № 5 им. В.И. Данильченко муниципального образования Каневской район



				ст. Стародеревянковская, ул. Мира, 13	
				Выкопировка из ортофотоплана ст. Стародеревянковской М 1:2000	Управление строительства администрации МО Каневской район
Зам. нач.	Б.Ф.Слюквенко				
Вед. спец.	Н.И.Наумова				



Место расположения объекта

ст. Каневская, ул. Чипигинская, 146

Муниципальное бюджетное общеобразовательное учреждение средняя общеобразовательная школа № 6 муниципального образования Каневской район



				ст. Каневская, ул. Чипигинская, 146	
				Выкопировка из эртоф-сплана ст. Каневской М 1 2С00	Управление строительства администрации МО Каневской район
Зам. нач.	Б.Ф. Словенко				
Вед. спец.	Н.И. Наумова				



Место расположения объекта

ст. Каневская, ул. Октябрьская, 1

Муниципальное бюджетное общеобразовательное учреждение лицей
имени дважды Героя Социалистического Труда В.Ф. Резникова
муниципального образования Каневской район



			ст. Каневская, ул. Октябрьская, 1	
			Выкопировка из ортофотоплана	Управление строительства
			ст. Каневской	администрации
			М 1:2000	МО Каневской район
Зам. нач.	Б.Ф. Слюквенко			
Вед. спец.	Н.И. Наумова			



Место расположения объекта

ст. Каневская, ул. Вокзальная, 35

Муниципальное бюджетное общеобразовательное учреждение
"Гимназия" муниципального образования Каневской район



		ст. Каневская, ул. Вокзальная, 35	
		Выкопировка из ортофотоплана	Управление строительства администрации
Зам. нач.	Б.Ф.Словенко	ст. Каневской	МО Каневской район
Вед. спец.	Н.И.Наумова	М 1:2000	

С



Место расположения объекта

ст. Придорожная, ул. Вокзальная, 9

Муниципальное бюджетное общеобразовательное учреждение средняя общеобразовательная школа № 10 муниципального образования Каневской район



		ст. Придорожная, ул. Вокзальная, 9	
Зам. нач.	Б.Ф. Слюквенко	Выписка из ортофотоплана ст. Придорожной М 1:2000	Управление строительства администрации МО Каневской район
Вед. спец.	Н.И. Наумова		



Место расположения объекта

ст. Стародеревянковская, ул. Школьная, 49

Муниципальное бюджетное общеобразовательное учреждение средняя общеобразовательная школа № 11 муниципального образования Каневской район

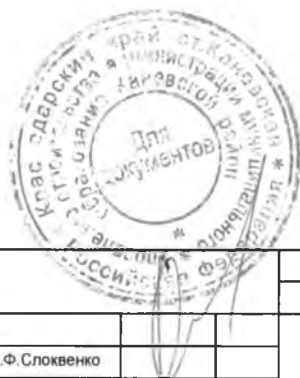

				ст. Стародеревянковская, ул. Школьная, 49	
				Выкопировка из ортофотоплана ст. Стародеревянковской М 1:2000	Управление строительства администрации МО Каневской район
Зам. нач.	Б.Ф.Слюквенко				
Вед. спец.	Н.И.Наумова				

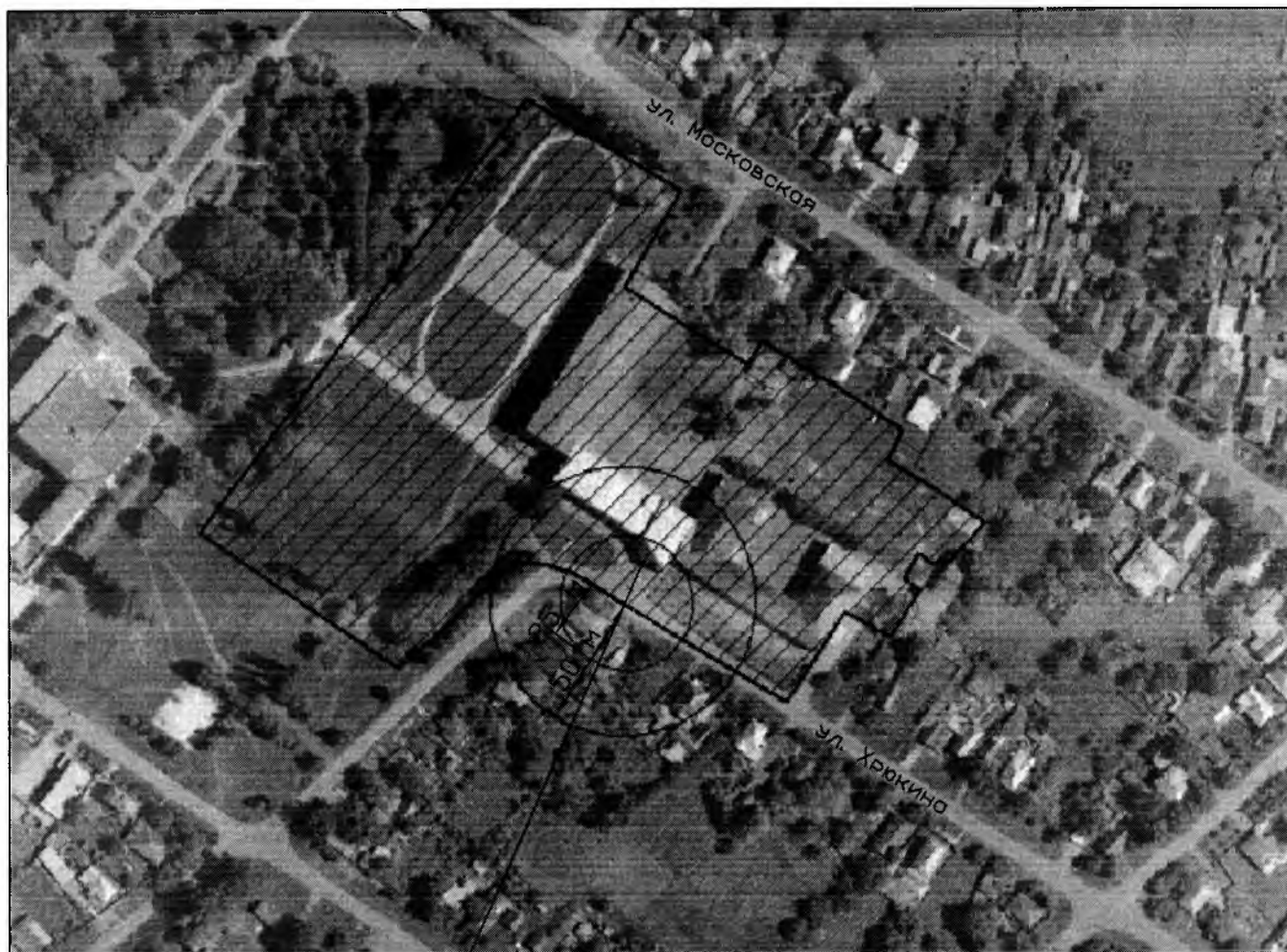

Место расположения объекта
ст. Привольная, ул. Хрюкина, 58

Муниципальное автономное общеобразовательное учреждение средняя общеобразовательная школа №13 имени дважды Героя Советского Союза Хрюкина Т.Т. муниципального образования Каневской район



				ст. Привольная, ул. Хрюкина, 58	
				Выкопировка из ортофотоплана ст. Привольной М 1:2000	Управление строительства администрации МО Каневской район
Зам.нач.	Б.Ф.Слоквенко				
Вед. спец.	Н.И.Наумова				

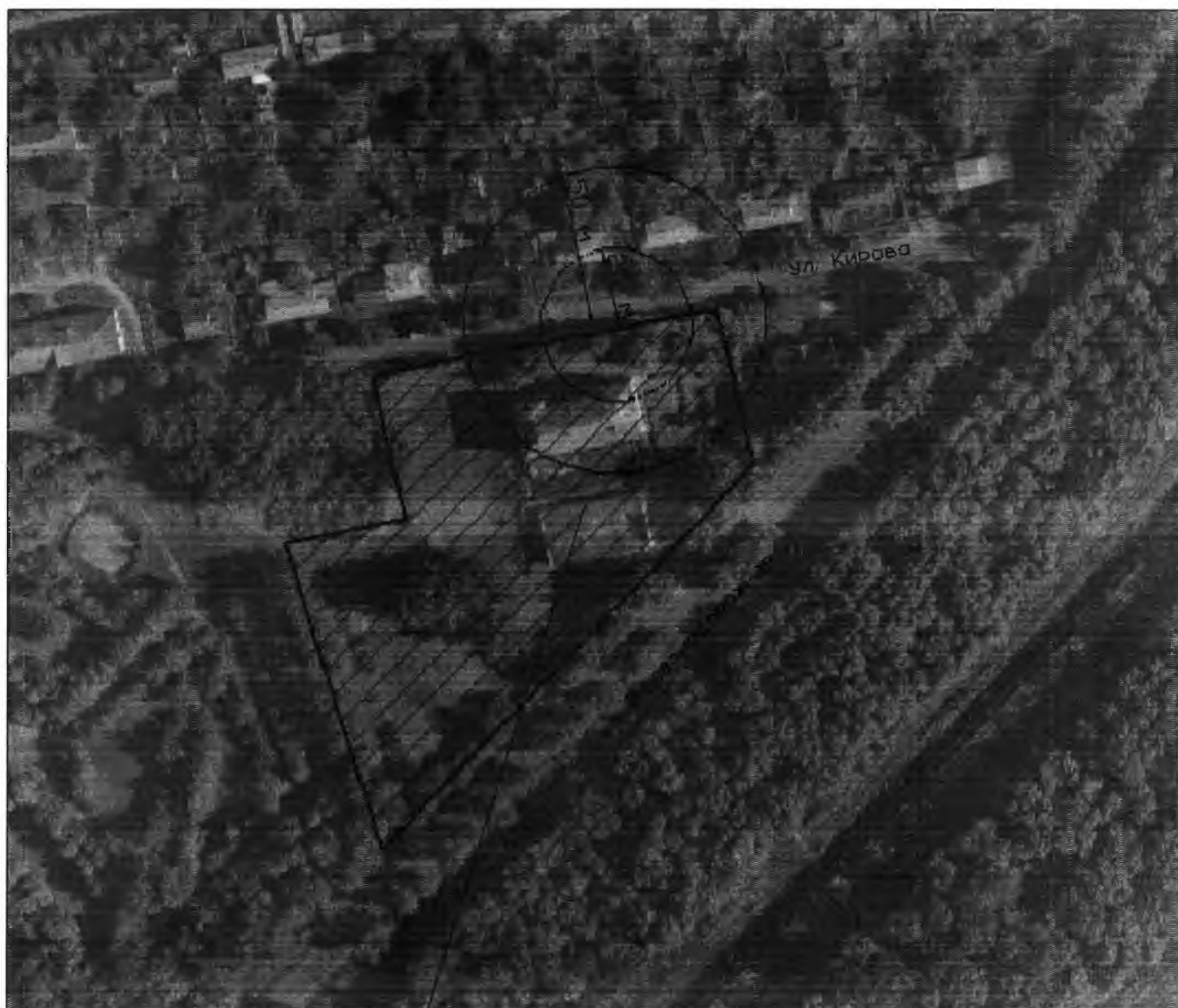

Место расположения объекта

ст. Стародервянковская, ул. Кирова, 3

Муниципальное бюджетное общеобразовательное учреждение средняя общеобразовательная школа № 15 муниципального образования Каневской район



				ст. Стародервянковская, ул. Кирова, 3	
				Выкопировка из ортофотоплана ст. Стародервянковской М 1:2000	Управление строительства администрации МО Каневской район
Зам. нач.	Б.Ф.Слюквенко				
Вед. спец.	Н.И.Наумова				



Место расположения объекта

ст. Каневская, ул. Коллективная, 8

Муниципальное бюджетное общеобразовательное учреждение начальная общеобразовательная школа №12 "Гармония" муниципального образования Каневской район



				ст. Каневская, ул. Коллективная, 8	
				Выкопировка из ортофотоплана ст. Каневской М 1:2000	Управление строительства администрации МО Каневской район
Зам. нач.	Б.Ф.Слохвенко				
Вед. спец.	Н.И.Наумова				

С



Место расположения объекта

пос. Красногвардеец, пер. Школьный, 1

Муниципальное бюджетное образовательное учреждение средняя общеобразовательная школа № 22 муниципального образования Каневской район



			пос. Красногвардеец, пер. Школьный, 1	
Зам. нач.	Б.Ф.Слоквенко		Выкопировка из ортофотоплана пос. Крас-гвардеец М 1 2000	Управление строительства администрации МО Каневской район
Вед. спец.	Н.И.Наумова			



Место расположения объекта

ст. Челбасская, ул. Коминтерна, 54

Муниципальное бюджетное общеобразовательное учреждение средняя общеобразовательная школа № 26 имени Заслуженного учителя школы РФ А.Е. Дашутина муниципального образования Каневской район



				ст. Челбасская, ул. Коминтерна, 54	
				Выкопировка из ортофотоплана ст. Челбасской М 1:3000	Управление строительства администрации МО Каневской район
Зам.нач.	Б.Ф. Словенко				
Вед. спец.	Н.И. Наумова				



Место расположения объекта

ст. Новоминская, ул. Советская, 47

Муниципальное бюджетное общеобразовательное учреждение средняя
общесбразовательная школа № 32 муниципального образования Каневской район



				ст. Новоминская, ул. Советская, 47	
				Выкопировка из ортофотоплана ст. Новоминской М 1:2000	Управление строительства администрации МО Каневской район
Зам.нач.	Б.Ф.Слюквенко				
Вед. спец.	Н.И.Наумова				



Место расположения объекта

ст. Новоминская, ул. Чапаева, 242

Муниципальное бюджетное общеобразовательное учреждение средняя общеобразовательная школа № 35 имени Героя Советского Союза А.В. Гусько муниципального образования Каневской район



		ст. Новоминская, ул. Чапаева, 242	
		Выкопировка из ортофотоплана ст. Новоминской М 1:2000	Управление строительства администрации МО Каневской район
Зам.нач.	Б.Ф.Слюквенко		
Вед. спец.	Н.И.Наумова		



Место расположения объекта

ст. Новодеревянковская, ул. Ленина, 110

Муниципальное общеобразовательное учреждение средняя общеобразовательная школа
№ 43 им. П.Г. Гуденко муниципального образования Каневской район



			ст. Новодеревянковская, ул. Ленина, 110	
			Выкопировка из ортофотоплана ст. Новодеревянковской М 1:2000	Управление строительства администрации МО Каневской район
Зам.нач.	Б.Ф.Споквенко			
Вед. спец.	Н.И.Наумова			



Место расположения объекта

ст. Новодеревянковская, ул. Щербины, 9

Муниципальное бюджетное общеобразовательное учреждение средняя общеобразовательная школа № 44 им. Ф.А. Щербины муниципального образования Каневской район

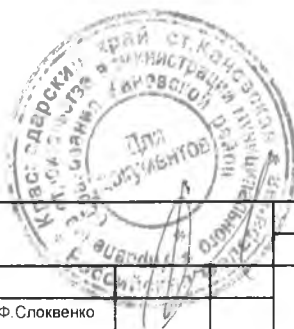

		ст. Новодеревянковская, ул. Щербины 9	
		Выкопировка из ортофотоплана ст. Новодеревянковской М 1:2000	Управление строительства администрации МО Каневский район
Зам. нач.	Б.Ф.Слюквенко		
Вед. спец.	Н.И.Наумова		



Место расположения объекта

х. Труд, ул. Длинная, 32

Муниципальное бюджетное общеобразовательное учреждение основная общеобразовательная школа № 9 муниципального образования Каневской район



			х. Труд, ул. Длинная, 32	
			Выкопировка из ортофотоплана х. Труд М 1:2000	Управление строительства администрации МО Каневской район
Зам. нач.	Б.Ф.Слюквенко			
Вед. спец.	Н.И.Наумова			

С



Место расположения объекта

ст. Александровская, ул. Широкая, 4

Муниципальное бюджетное общеобразовательное учреждение
основная общеобразовательная школа № 16 муниципального
образования Каневской район



				ст. Александровская, ул. Широкая, 4	
				Выкопировка из эрофотоплана ст. Александровской М 1:2000	Управление строительства администрации МО Каневской район
Зам.нач.	Б.Ф.Слюквенко				
Вед. спец.	Н.И.Наумова				

С



Место расположения объекта

ст. Александровская ул. Степная, 13 А
МБОУ ООШ № 16 муниципального образования Каневской район



		ст. Александровская, ул.Степная, 13 А	
		Выкопировка из ортофотоплана ст. Александровской М 1:2000	Управление строительства администрации МО Каневской район
Зам нач.	Б.Ф.Спокуренко		
Бед. спец.	Н.И.Наумова		



Место расположения объекта

пос. Кубанская Степь, ул. Школьная, 12

МБОУ ООШ № 18 муниципального образования Каневской район



				пос. Кубанская Степь, ул. Школьная, 12	
				Выкопировка из ортофотоплана пос. Кубанская Степь М 1:2000	Управление строительства администрации МО Каневской район
Зам. нач.	Б.Ф.Слоквенко				
Вед. спец.	Н.И.Наумова				



Место расположения объекта

х. Сухие Челбасы, ул. Северная, 65

Муниципальное бюджетное общеобразовательное учреждение основная общеобразовательная школа № 19 муниципального образования Каневской район

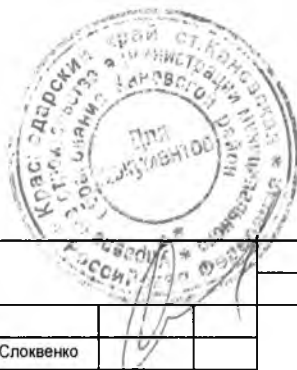

			х. Сухие Челбасы, ул. Северная, 65	
			Выкопировка из ортофотоплана	Управление строительства администрации
Зам.нач.	Б.Ф.Слюквенко		х. Сухие Челбасы	МО Каневской район
Вед.с.ец.	Н.И.Наумова		М 1:2000	



Место расположения объекта

х. Сладкий Лиман, ул. Широкая, 116

Муниципальное бюджетное общеобразовательное учреждение основная общеобразовательная школа №20 имени Д. Моисеенко муниципального образования Каневской район



		х. Сладкий Лиман, ул. Широкая, 116	
		Выкспировка из ортофотоплана	Управление строительства администрации
		х. Сладкий Лиман	МО Каневской район
		М 1:2000	
Зам.нач.	Б.Ф.Слюквенко		
Вед. спец.	Н.И.Наумова		



Место расположения объекта

х. Мигуты, ул. Схстничья, 13

Муниципальное бюджетное общеобразовательное учреждение основная общеобразовательная школа № 21 муниципального образования Каневской район



		х. Мигуты, ул. Охотничья, 13	
		Выкопировка из ор-офотоплана	Управление строительства администрации
		х. Мигуты	МО Каневской район
		М 1:2000	
Вед. спец.	Б.Ф.Слюквенко		
Вед. спец.	Н.И.Наумова		



Местс расположения объекта

ст. Челбасская, ул. Партизанская, 1 Б

Муниципальное бюджетное общеобразовательное учреждение основная общеобразовательная школа № 25 муниципального образования Каневской район



				ст. Челбасская, ул. Партизанская, 1 Б	
				Выкопировка из ортофотоплана ст. Челбасской М 1:2000	Управление строительства администрации МО Каневской район
Зам. нач.	Б.Ф.Слюквенко				
Вед. спец.	Н.И.Наумова				



Место расположения объекта

ст. Новоминская, ул. Кубанская, 37

Муниципальное бюджетное общеобразовательное учреждение основная общеобразовательная школа № 34 муниципального образования Каневской район



				ст. Новоминская, ул. Кубанская, 37	
				Выкопировка из ортофотоплана ст. Новоминской М 1:2000	Управление строительства администрации МО Каневской район
Зам.нач.	Б.Ф.Слюквенко				
Вед. спец.	Н.И.Наумова				



Место расположения объекта

ст. Новоминская, ул. Партизанская, 99 А

Муниципальное бюджетное общеобразовательное учреждение основная общеобразовательная школа № 36 муниципального образования Каневской район



		ст. Новоминская, ул. Партизанская, 99 А	
		Выкопировка из ортофотоплана	Управление строительства администрации
		ст. Новоминской	МО Каневский район
		М 1:2000	
Зам.неч.	Б.Ф.Слюквенко		
Вед.спец.	Н.И.Наумова		



Место расположения объекта

ст. Новоминская, ул. Шевченко, 14
МБОУ ООШ № 36 муниципального образования Каневской район



				ст. Новоминская, ул. Шевченко, 14	
				Выкопировка из ортофотоплана	Управление строительства администрации
				ст. Новоминской	МО Каневской район
				М 1:2000	
Зам.нач.	Б.Ф.Слюквенко				
Вед. спец.	Н.И.Наумова				



х. Большие Челбасы, ул. Полтавская, 76
МБОУ ООШ №41



		х. Бельшия Челбасы, ул. Полтевская, 76	
		Выкопировка из ортофотоплана х. Большия Челбасы М 1:2000	Управление строительства администрации МО Каневской район
Зам. нач.	Б.Ф.Слюквенко		
Вед. спец.	Н.И.Наумова		



Место расположения объекта

ст. Каневская, ул. Коммунаров, 39

Муниципальное автономное дошкольное образовательное учреждение
детский сад № 1 муниципального образования Каневской район



		ст. Каневская, ул. Коммунаров, 39	
		Выкопировка из ортофотоплана ст. Каневской М 1:2000	Управление строительства администрации МО Каневской район
Зам. нач.	Б.Ф.Слюквенко		
Вед. спец.	Н.И.Наумова		



Место расположения объекта

ст. Каневская, ул. Широкая, 109

Муниципальное автономное дошкольное образовательное учреждение
детский сад № 1 муниципального образования Каневской район



		ст. Каневская, ул. Широкая, 109	
		Выэпировка из озофотсплана ст. Каневской М 1:2000	Управление строительства администрации МО Каневской район
Зам. нач.	Б.Ф.Слаженко		
Вед. спец.	Н.И.Наумова		



Место расположения объекта

ст. Каневская, ул. Гагарина, 16
Муниципальное бюджетное общеобразовательное учреждение детский сад №2
муниципального образования Каневской район



				ст. Каневская, ул. Гагарина, 16	
				Вь копирозка из ортофстоплана ст. Каневской М 1:2000	Управление строительства администрации МО Каневской район
Зам. нач.	Б.Ф.Слободкин				
Вед. спец.	Н.И.Наумова				

С



Место расположения объекта

х. Албаши, ул. Красная, 21

Муниципальное бюджетное дошкольное образовательное учреждение
детский сад № 2 муниципального образования Каневской район

			х. Албаши, ул. Красная, 21	
			Выкопировка из ортофотоплана пос. Кубанская Степь М 1:2000	Управление строительства администрации МО Каневской район
Зам. нач.	В.Ф. Слюквенко			
Вед. спец.	Н.И. Наумова			



Место расположения объекта

ст. Каневская, ул. Айвазовского, 23

Муниципальное бюджетное дошкольное образовательное учреждение
детский сад № 3 муниципального образования Каневской район



			ст. Каневская, ул. ст. Каневская, ул. Айвазовского, 23	
Зам.нач.	Б.Ф.Слоквенко		Выкопировка из ортофотоплана ст. Каневской М 1:2000	Управление строительства администрации МО Каневской район
Вед. спец.	Н.И.Наумова			



Место расположения объекта

ст. Новодеревянковская, ул. Садовая, 95
Муниципальное бюджетное дошкольное образовательное учреждение
детский сад № 3 муниципального образования Каневской район



				ст. Новодеревянковская, ул. Садовая, 95	
				Выкопировка из ортофотоплана ст. Новодеревянковской М 1:2000	Управление строительства администрации МО Каневской район
Зам.нач.	Б.Ф.Слюквин				
Вед. спец.	Н.И.Наумова				



Место расположения объекта

ст. Каневская, ул. Нестеренко, 52 А

МБОУ детский сад №4 муниципального образования Каневской район



				ст. Каневская, ул. Нестеренко, 52 А	
				Выкопировка из эртофотоплана ст. Каневской М 1:2000	Управление строительства администрации МО Каневской район
Зам нач.	Б.Ф. Слюквенко				
Вед спец.	Н.В. Наумова				



Место расположения объекта

ст. Новоминская, ул. Советская, 59

Муниципальное бюджетное дошкольное образовательное учреждение
детский сад № 5 муниципального образования Каневской район



			ст. Новоминская, ул. Советская, 59	
			Выкопировка из ортофотоплана	Управление строительства
			ст. Новоминской	администрации
			М 1:2000	МО Каневской район
Зам.нач.	Б.Ф.Слюквенко			
Вед. спец.	Н.И.Наумова			

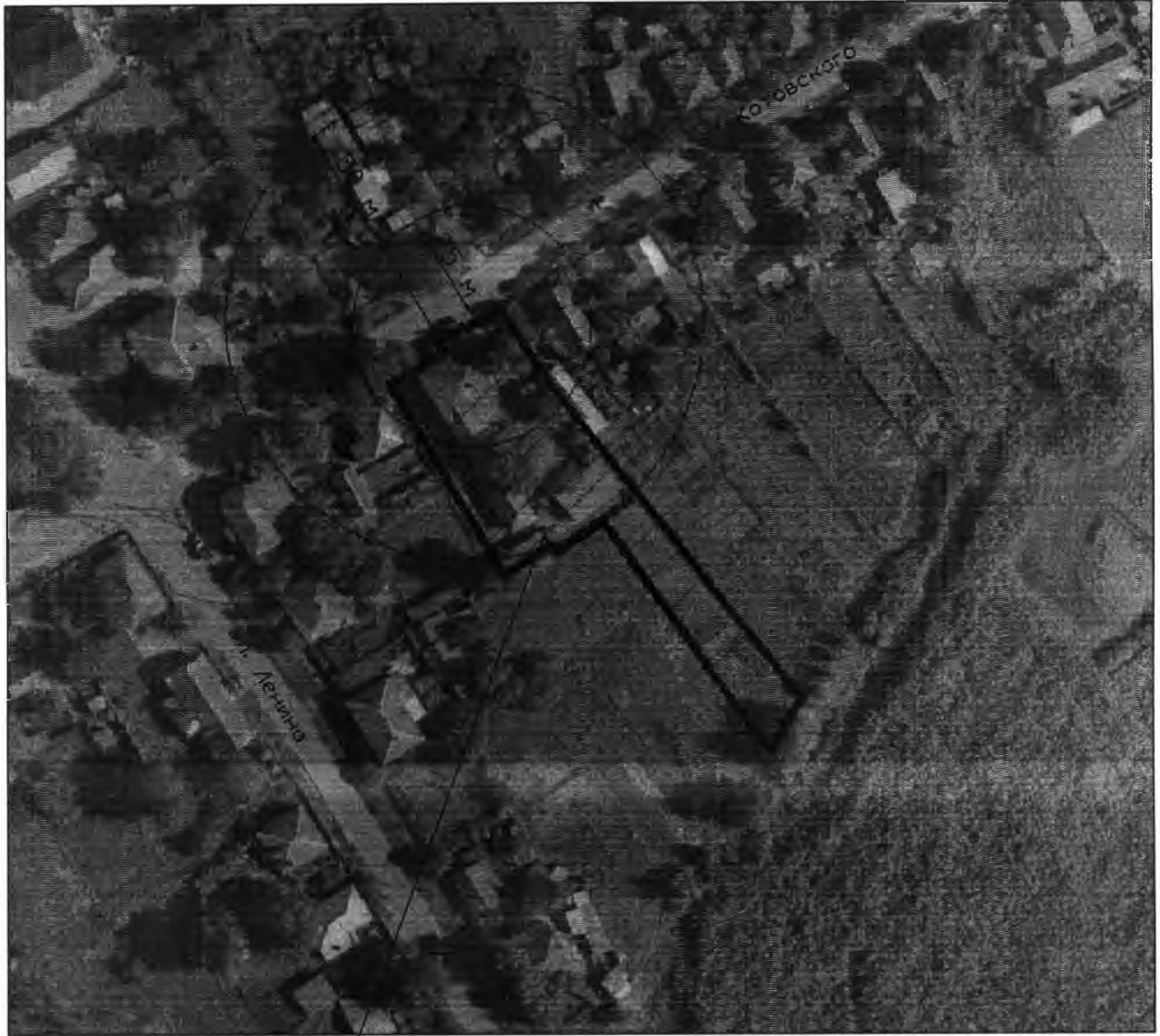

Месторасположения объекта

ст. Новоминская, ул. Котовского, 110 А

Муниципальное бюджетное дошкольное образовательное учреждение
детский сад № 6 муниципального образования Каневской район



				ст. Новоминская, ул. Котовского, 110 А	
				Высширое ка из ортоотоплана ст. Новоминской М 1:2000	Управление строительства администрации МО Каневской район
Зам.нач.	Б.Ф.Слоковенко				
Вед. спец.	Н.И.Наумова				



Место расположения объекта

ст. Новодеревянковская, ул. Калинина, 55

Муниципальное бюджетное дошкольное образовательное учреждение
детский сад № 7 муниципального образования Каневской район



		ст. Новодеревянковская, ул. Калинина, 55	
		Выкопировка из ортофотоплана	Управление строительства администрации
		ст. Новодеревянковской	МО Каневской район
		М 1:2000	
Зам.нач.	Б.Ф.Слюквенко		
Вед. спец.	Н.И.Наумова		



Место расположения объекта

ст. Привольная, ул. 60 лет ВЛКСМ, 69

Муниципальное бюджетное дошкольное образовательное учреждение
детский сад № 8 муниципального образования Каневской район



ст. Привольная, ул. 60 лет ВЛКСМ, 69			
Зам. нач.	Б.Ф.Слохвенко	Выкопировка из ортофотоплана ст. Привольной М 1:2000	Управление строительства администрации МО Каневской район
Вед. спец.	Н.И.Наумова		



Место расположения объекта

ст. Стародеревянковская, ул. Ленина, 65

Муниципальное бюджетное дошкольное образовательное учреждение
детский сад № 9 муниципального образования Каневской район



				ст. Стародеревянковская, ул. Ленина, 65	
				Выкопировка из сртофотоплана ст. Стародеревянковской М 1:2000	Управление строительства администрации МО Каневской район
Езд. спец.	Б.Ф.Слюквенко				
Вед. спец.	Н.И.Наумова				



Место расположения объекта
ст. Каневская, ул. Ленина, 52

Муниципальное автономное дошкольное образовательное учреждение
детский сад № 10 муниципального образования Каневской район



				ст. Каневская, ул. Ленина, 52	
				Выкопировка из ортофотоплана ст. Каневской М 1:2000	Управление строительства администрации МО Каневской район
Зам. нач.	Б.Ф.Слоквенко				
Вед. спец.	Н.И.Наумова				



Место расположения объекта
п. Партизанский, ул. Красноармейская, 8
МБОУ детский сад №10



		пос. Партизанский, ул. Красноармейская, 8	
		Выкопировка из ортофотоплана х. Большие Челбасы М 1:2000	Управление строительства администрации МО Каневской район
Зам. нач.	Б.Ф. Слободяко		
Вед. спец.	Н.И. Наумова		



Место расположения объекта

ст. Каневская, ул. пер. Школьный, 26

Муниципальное автономное дошкольное образовательное учреждение
детский сад № 11 муниципального образования Каневской район



				ст. Каневская, пер. Школьный, 26	
				Выкопировка из ортофотоплана ст. Каневской М 1:2000	Управление строительства администрации МО Каневской район
Зам.нач.	Б.Ф.Словенко				
Вед. спец.	Н.И.Наумова				



Место расположения объекта

ст. Каневская, ул. Космодемьянской, 3

Муниципальное бюджетное дошкольное образовательное учреждение
детский сад № 12 муниципального образования Каневской район



			ст. Каневская, ул. ст. Каневская, ул. Космодемьянской, 3	
			Выкопировка из ортофотоплана	Управление строительства администрации
			ст. Каневской	МО Каневской район
			М 1:2000	
Зам.нач.	Б.Ф.Слоквенко			
Вед. спец.	Н.И.Наумова			



х. Приютный, ул. Кондрюцкого, 64
МБОУ детский сад № 12



		х. Приютный, ул. Кондруцкого, 64	
		Выкопировка из ортофотоплана х. Приютный М 1:2000	Управление строительства администрации МО Каневской район
Зам.нач.	Б.Ф. Сидяченко		
Зед. спец.	Н.А. Наумова		



Место расположения объекта

ст. Новоминская, ул. Крымская, 98
Муниципальное бюджетное дошкольное образовательное учреждение
детский сад № 13 муниципального образования Каневской район



		ст. Новоминская, ул. Крымская, 98	
		Зыкопировка из ортофотоплана	управление строительства
		ст. Новоминской	администрации
		М 1:2000	МО Каневской район
Зам нач.	Б. И. Слюквейко		
Вед. спец.	Н. И. Наумова		



Место расположения объекта

ст. Стародеревянковская, ул. Свердлова, 24

Муниципальное бюджетное дошкольное образовательное учреждение
детский сад № 14 муниципального образования Каневской район



		ст. Стародеревянковская, ул. Свердлова, 24	
Зам. нач.	Б.Ф.Споквенко	Выкопировка из ортофотоплана ст. Стародеревянковской М 1:2000	Управление строительства администрации МО Каневской район
Вед. спец.	Н.И.Наумова		



Место расположения объекта

ст. Придорожная, ул. Красная, 35

Муниципальное бюджетное дошкольное образовательное учреждение
детский сад № 15 муниципального образования Каневской район

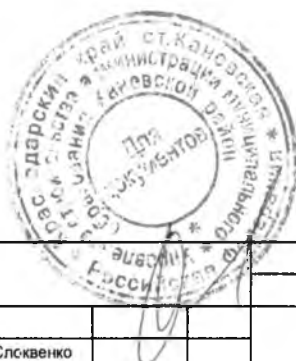

				ст. Придорожная, ул. Красная, 35	
				Выкопировка из ортофотоплана ст. Придорожной М 1:2000	Управление строительства администрации МО Каневской район
Зам. нач.	Б.Ф.Слюквенко				
Вед. спец.	Н.И.Наумова				



Место расположения объекта
ст. Привольная, ул. Верхняя, 66

Муниципальное бюджетное дошкольное образовательное учреждение
детский сад № 16 муниципального образования Каневской район

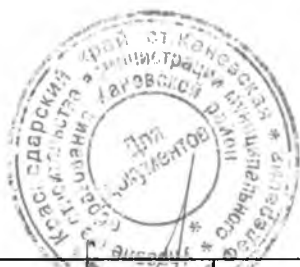

				ст. Привольная, ул. Верхняя, 66	
				Выкопировка из ортофотоплана ст. Привольной М 1:2000	Управление строительства администрации МО Каневской район
Зам. нач.	Б.Ф.Слоквенко				
Вед. спец.	Н.И.Наумова				



Место расположения объекта

пос. Красногвардеец, ул. Красная, 1 А

Муниципальное бюджетное дошкольное образовательное учреждение
детский сад № 17 муниципального образования Каневской район



				пос. Красногвардеец, ул. Красная, 1 А	
Зам. нач.	Б.Ф.Слюквенко			Выкопировка из ортофотоплана пос. Красногвардеец М 1:2000	Управление строительства администрации МО Каневской район
Вед. спец.	Н.И.Наумова				



Место расположения объекта

пос. Кубанская Степь, ул. Школьная, 12

Муниципальное бюджетное дошкольное образовательное учреждение
детский сад № 18 муниципального образования Каневской район



				пос. Кубанская Степь, ул. Школьная, 12	
				Выкопировка из ортофотоплана пос. Кубанская Степь М 1:2000	Управление строительства администрации МО Каневской район
Зам. нач.	Б.Ф.Слоковенко				
Вед. спец.	Н.И.Наумова				



Место расположения объекта

ст. Каневская, ул. Чипигинская, 137 А

Муниципальное бюджетное дошкольное образовательное учреждение
детский сад № 19 муниципального образования Каневской район



				ст. Каневская, ул. Чипигинская, 137 А	
				Выкопировка из ортофотоплана ст. Каневской М 1:2000	Управление строительства администрации МО Каневской район
Зам. нач.	Б.Ф. Слюквенко				
Вед. спец.	Н.И. Наумова				



Место расположения объекта

ст. Каневская, ул. Чилигинская, 146

МБОУ детский сад №20 муниципального образования Каневской район



				ст. Каневская, ул. Чилигинская, 146	
				Выкопировка из ортофотоплана ст. Каневской М 1:2000	Управление строительства администрации МО Каневской район
Зам. нач.	Б.Ф. Словенко				
Вед спец.	Н.И. Наумова				



Место расположения объекта

ст. Стародеревянкская, ул. Кричная, 21

Муниципальное бюджетное дошкольное образовательное учреждение
детский сад № 21 муниципального образования Каневской район

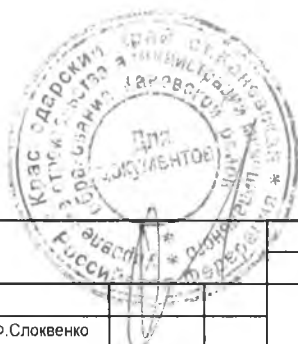

		ст. Стародеревянкская, ул. Кричная, 21	
Зам. нач.	Б.Ф.Слюквенко	Выкопировка из ортофотоплана ст. Стародеревянкской М 1:2000	Управление строительства администрации МО Каневской район
Вед. спец.	Н.И.Наумова		



Место расположения объекта

ст. Новоминская, ул. Космонавтов, 36 А

муниципальное бюджетное дошкольное образовательное учреждение
детский сад № 22 муниципального образования Каневской район



		ст. Новоминская, ул. Космонавтов, 36 А	
		Выкопировка из ортофотоплана ст. Новоминской М 1:2000	Управление строительства администрации МО Каневской район
Зам. нач.	Б.Ф.Слюквенко		
Вед. спец.	Н.И.Наумова		



Место расположения объекта

ст. Новодеревянковская, ул. Широкая, 12

Муниципальное бюджетное дошкольное образовательное учреждение
детский сад № 25 муниципального образования Каневской район



				ст. Новодеревянковская, ул. Широкая, 12	
Зам.нач.	Б.Ф.Слюквенко			Выкопировка из ортофотоплана ст. Новодеревянковской М 1:2000	Управление строительства администрации МО Каневской район
Вед. спец.	Н.И.Наумова				



Место расположения объекта
ст. Челбасская, ул. Гоголя, 18

Муниципальное бюджетное дошкольное образовательное учреждение
детский сад № 26 муниципального образования Каневский район



				ст. Челбасская, ул. Гоголя, 18	
Зам. нач.	Б.Ф.Слюквенко			Выкопировка из ортофотоплана ст. Челбасской М 1:2000	Управление строительства администрации МО Каневской район
Вед. спец.	Н.И.Наумова				

С



Место расположения объекта

ст. Новоминская, ул. Пугачева, 22 А

Муниципальное бюджетное дошкольное образовательное учреждение
детский сад № 27 муниципального образования Каневской район



		ст. Новоминская, ул. Пугачева, 22 А	
		Выкопировка из ортофотоплана ст. Новоминской М 1:2000	Управление строительства администрации МО Каневской район
Зам. нач.	Б.Ф.Сложенко		
Вед. спец.	Н.И.Наумова		



Место расположения объекта

ст. Новоминская, ул. Чапаева, 242

Муниципальное бюджетное общеобразовательное учреждение детский сад № 28
муниципального образования Каневской район

		ст. Новоминская, ул. Чапаева, 242	
		Выкопировка из ортофотоплана ст. Новоминской М 1:2000	Управление строительства администрации МО Каневской район
Зам.нач.	Б.Ф. Олейников		
Вед. спец.	Н.И. Наумова		



Место расположения субъекта

ст. Новоминская, ул. Запорожская, 123

Муниципальное бюджетное дошкольное образовательное учреждение
детский сад № 29 муниципального образования Каневской район

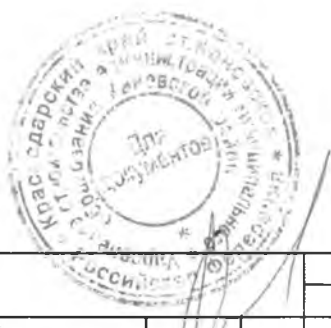

		ст. Новоминская, ул. Запорожская, 123	
		Выкопировка из ортофотосплана ст. Новоминской М 1:2000	Управление строительства администрации МО Каневской район
Зам. нач.	Б.Ф.Слюквенко		
Вед. спец.	Н.И.Наумова		



Место расположения объекта

ст. Каневская, ул. Таманская, 83 А

Муниципальное бюджетное дошкольное образовательное учреждение
детский сад № 31 музыкального образования Каневской район



				ст. Каневская, ул. Таманская, 83 А	
				Въ копия из ортофотоплана ст. Каневской М 1:2000	Управление строительства администрации МО Каневской район
Зам. нач.	Б.Ф.Слюквенко				
Зед. спец.	Н.И. Наумова				



Место расположения объекта

ст. Каневская, ул. Октябрьская, 83 А

Муниципальное бюджетное дошкольное образовательное учреждение
детский сад № 32 муниципального образования Каневской район

		ст. Каневская, ул. Октябрьская 83 А	
		Выкопировка из ортофотоплана ст. Каневский М 1:2000	Управление строительства администрации МО Каневской район
Зам. нач.	Б.Ф. Слюпенко		
Вед. спец.	Н.И. Наумова		



Место расположения объекта

хутор Сладкий Лиман, ул. Широкая, 120

Муниципальное бюджетное дошкольное образовательное учреждение
детский сад № 32 муниципального образования Каневской район

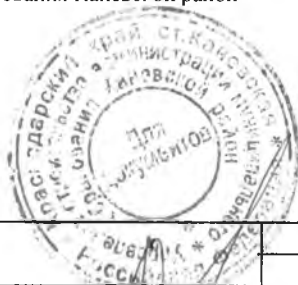

			х. Сладкий Лиман, ул. Широкая, 120	
Зам. нач.	Б.Ф.Слоквенко		Выкопировка из ортофотоплана ст. Каневской М 1:2000	Управление строительства администрации МО Каневской район
Вед. спец.	Н.И.Наумова			



Место расположения объекта

ст. Александровская, ул. Гоголя, 18

Муниципальное бюджетное дошкольное образовательное учреждение
детский сад № 33 муниципального образования Каневской район



				ст. Александровская, ул. Гоголя, 18	
				Выкопировка из ортофотоплана ст. Александровской М 1:2000	Управление строительства администрации МО Каневской район
Зам.нач.	Б.Ф.Слюквенко				
Вед. спец.	Н.И.Наумова				



Место расположения объекта

х. Большие Челбасы, ул. Полтавская, 76 А
МБОУ детский сад №34



		х. Большие Челбасы, ул. Полтавская, 76 А	
		Выкопировка из ортофотоплана х. Большие Челбасы М 1:2000	Управление строительства администрации МО Каневской район
Зам. нач.	Б.Ф. Словенко		
Вед. спец.	Н.И. Наумова		



Место расположения объекта

х. Средние Челбасы, ул. Центральная, 4
МБОУ детский сад №34

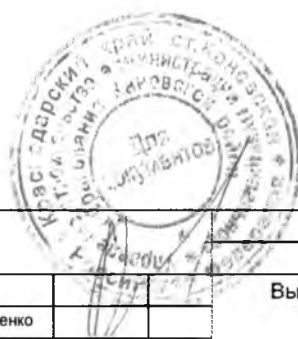

х. Средние Челбасы, ул. Центральная, 4			
Зам. нач.	Б.Ф.Слоквенко	Выкопировка из ортофотоплана х. Средние Челбасы М 1:2000	
Вед. спец.	Н.И.Наумова		
		Управление строительства администрации МО Каневской район	



Место расположения объекта
ст. Челбасская, ул. Красная, 67

Муниципальное бюджетное дошкольное образовательное учреждение
детский сад № 35 муниципального образования Каневской район



		ст. Челбасская, ул. Красная, 67	
Зам. нач.	Б.Ф. Слюквенко	Выкопировка из ортофотоплана ст. Челбасской М 1:2000	Управление строительства администрации МО Каневской район
Вед. спец.	Н.И. Наумова		



Место расположения объекта

х. Орджоникидзе, ул. Светлая, 13

Муниципальное бюджетное дошкольное образовательное учреждение
детский сад № 36 муниципального образования Каневской район



				х. Орджоникидзе, ул. Светлая, 13	
				Выкопировка из ортофотоплана х. Орджоникидзе М 1:2000	Управление строительства администрации МО Каневской район
Зам.нач.	Б.Ф.Слохвенко				
Вед.спец.	Н.И.Наумова				



Место расположения объекта

х. Ударный, ул. Алтайская, 12

Муниципальное бюджетное дошкольное образовательное учреждение
детский сад № 39 муниципального образования Каневской район

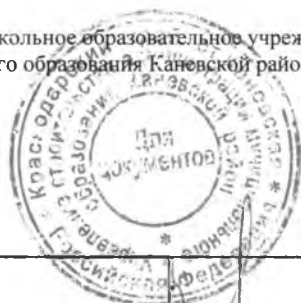

				х. Ударный, ул. Алтайская, 12	
				Выкопировка из ортофотоплана	Управление строительства администрации
				х. Ударный	МО Каневской район
				М 1:2000	
Зам. нач.	Б.Ф.Словенко				
Вед. спец	Н.И.Наумова				



Место расположения объекта

ст. Стародеревянковская, ул. Красная, 80 А

Муниципальное бюджетное дошкольное образовательное учреждение
детский сад № 40 муниципального образования Каневской район



			ст. Стародеревянковская, ул. Красная, 80 А	
			Выкопировка из ортофотоплана ст. Стародеревянковской М 1:2000	Управление строительства администрации МО Каневской район
Нач. отд.	Т.В.Коваленко			
Спец. 1 кат.	Д.Ю.Лизун			



Место расположения объекта

ст. Каневская, ул. Горького, 66

Муниципальное автономное учреждение дополнительного образования
"Каневская районная школа искусств" муниципального образования
Каневской район



		ст. Каневская, ул. Горького, 66	
Зам. нач.	Б.Ф.Слюквенко	Выкопировка из ортофотоплана ст. Каневской М 1:2000	Управление строительства администрации МО Каневской район
Вед. спец.	Н.И.Наумова		



Место расположения объекта

ст. Каневская, ул. Ленина, 136 Б/2

Муниципальное бюджетное учреждение дополнительного образования "Каневская районная детская школа искусств" муниципального образования Каневской район



				ст. Каневская, ул. Ленина, 136 Б/2	
Зам. нач.	Б.Ф.Слюквенко			Выкопировка из ортофотоплана ст. Каневской М 1:2000	Управление строительства администрации МО Каневской район
Вед. спец.	Н.И.Наумова				



Местс расположения объекта

ст. Новоминская, ул. Ленина, 25 Б

Муниципальное бюджетное учреждение дополнительного
образования детская школа искусте станицы Новоминской
муниципального образования Каневской район



		ст. Новоминская, ул. Ленина, 25 Б	
		Выкопировка из ортофотоплана ст. Новоминской М 1:2000	Управление строительства администрации МО Каневской район
Зам. нач.	Б.Ф.Слюквенко		
Вед. спец.	Н.И.Наумова		



Место расположения объекта

ст. Каневская, ул. Ленина, 67

Диагностический центр "Томоград"



				ст. Каневская, ул. Ленина, 67	
				Выкопировка из ортофотоплана ст. Каневской М 1:2000	Управление строительства администрации МО Каневской район
Зам. нач.	Б.Ф.Слюквенко				
Вед. спец.	Н.И.Наумова				



Место расположения объекта

ст. Каневская, ул. Ленина, 67

Медицинский центр "Семейный доктор"



				ст. Каневская, ул. Ленина, 67	
				Выкопировка из ортофотоплана	Управление строительства администрации
				ст. Каневской	МО Каневской район
				М 1:2000	
Зам. нач.	Б.Ф.Слоквенко				
Вед. спец.	Н.И.Наумова				



Место расположения объекта
ст. Каневская, ул. Горького, 94

Стоматологическая поликлиника



		ст. Каневская, ул. Горького, 94	
		Зыкотировка из сртофотоплана ст. Каневской М 1:2СС0	Управление строительства администрации МО Каневской район
Сам.нач.	Б.Ф.Слосвенко		
Вед.сред.	Н.И.Нгумова		

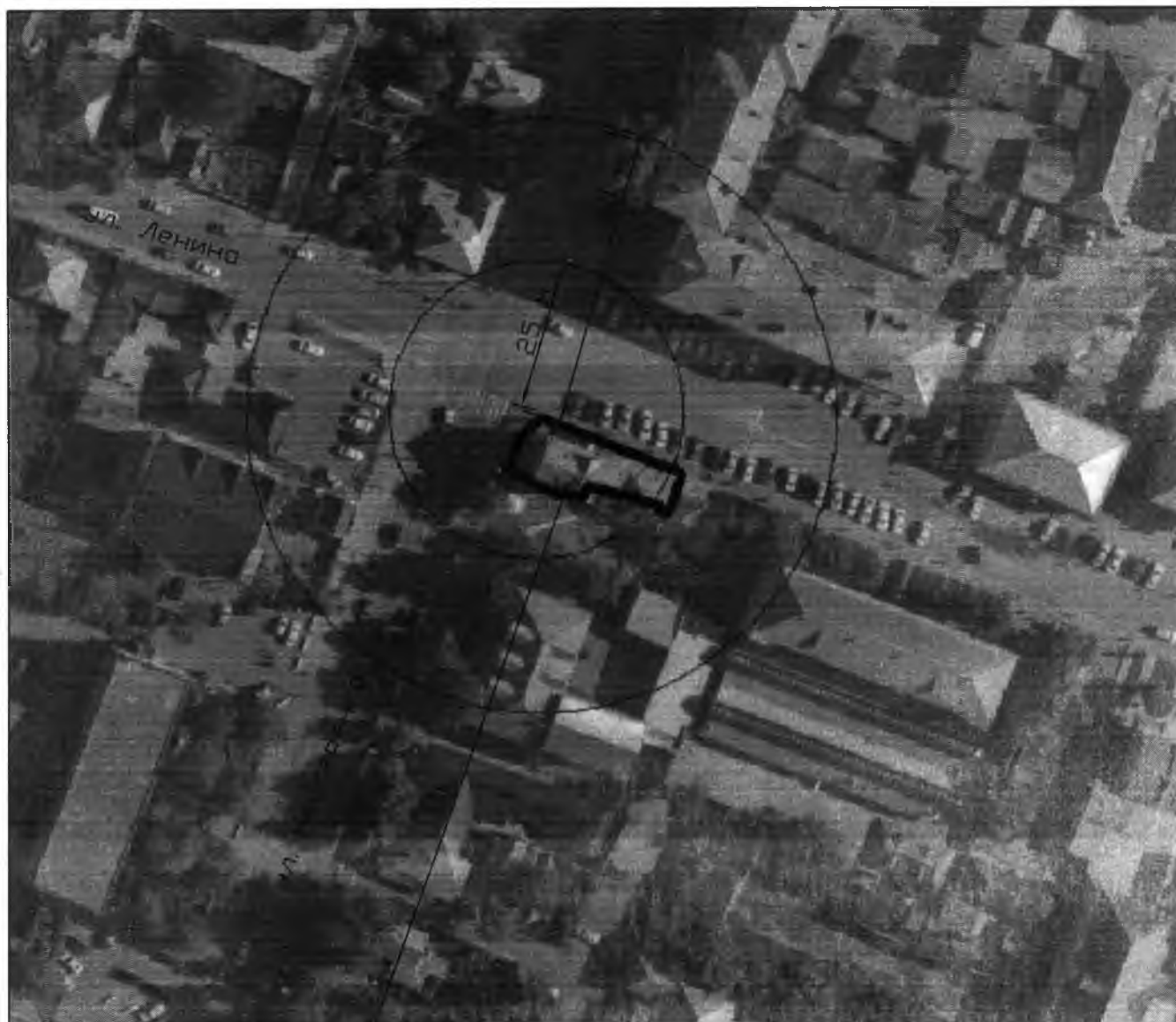

Местс расположения объекта

ст. Каневская, ул. Ленина, 19/2

Медицинский центр "Сонекс"



		ст. Каневская, ул. Ленина, 19/2	
		Выкопировка из ортофотоплана	Управление строительства администрации
		ст. Каневский	МС Каневской район
		М 1:2000	
Зам. нач.	Б.Ф.Споквенко		
Вед. спец.	Н.И.Наумова		



Место расположения объекта

ст. Каневская, ул. Хлебоборобная, 2 Д
Медицинский центр "Сонэкс"



				ст. Каневская, ул. Хлебоборобная, 2 Д	
				Выкопирсэка из ортофотоплана ст. Каневской М 1:2000	Управление стрсительства администрации МО Каневской район
Зам. нач.	Б.Ф.Словенко				
Вед. спец.	Н.И.Наукова				



Место расположения объекта
ст. Каневская, ул. Советская, 6
"Стоматология Семьиных"

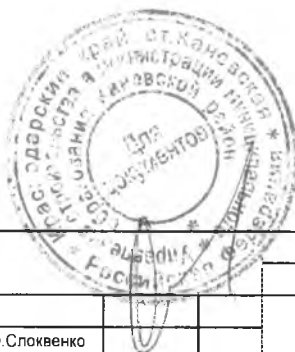



				ст. Каневская, ул. Советская 6	
				Выкспирэвка из ортофотоплана ст. Каневской М 1:2000	Упразление строительства администрации МО Каневской район
Зам. нач.	Б.Ф.Слоквенко				
Вед. спец.	Н.И.Наумова				



Место расположения объекта

ст. Каневская, пер. Старобакинский, 2
"Клиника доктора Саенко"



				ст. Каневская, пер. Старобакинский, 2	
				Выкопировка из ортофотоплана ст. Каневской М 1:2000	Управление строительства администрации МО Каневский район
Зам. нач.	Б.Ф.Словенко				
Вед. спец.	Н.И.Наумова				



Место расположения объекта

ст. Каневская, ул. Горького, 119 А
Лаборатория "Инвитро"



				ст. Каневская, ул. Горького, 119 А	
				Выкопировка из ортофотоплана ст. Каневской М 1:2000	Управление строительства администрации МО Каневской район
Зам. нач.	Б.Ф.Словенко				
Вед. спец.	Н.И.Наумова				



Место расположения объекта
ст. Каневская, ул. Нестеренко, 110 А
Лаборатория "CL"



		ст. Каневская, ул. Нестеренко 110 А	
		Выкопировка из ортофотоплана ст. Каневской М 1:2000	Управление строительства администрации МО Каневской район
Зам. нач.	Б.Ф.Слюквенко		
Вед. спец.	Н.И.Наумова		



Место расположения объекта

ст. Каневская, ул. Больничная, 111
Клиника "На здоровье"



				ст. Каневская, ул. Больничная, 111	
				Выкопировка из ортофотоплана ст. Каневской М 1:4000	Управление строительства администрации МО Каневской район
Зам. нач.	Б.Ф.Слюквенко				
Вед. спец.	Н.И.Наумова				

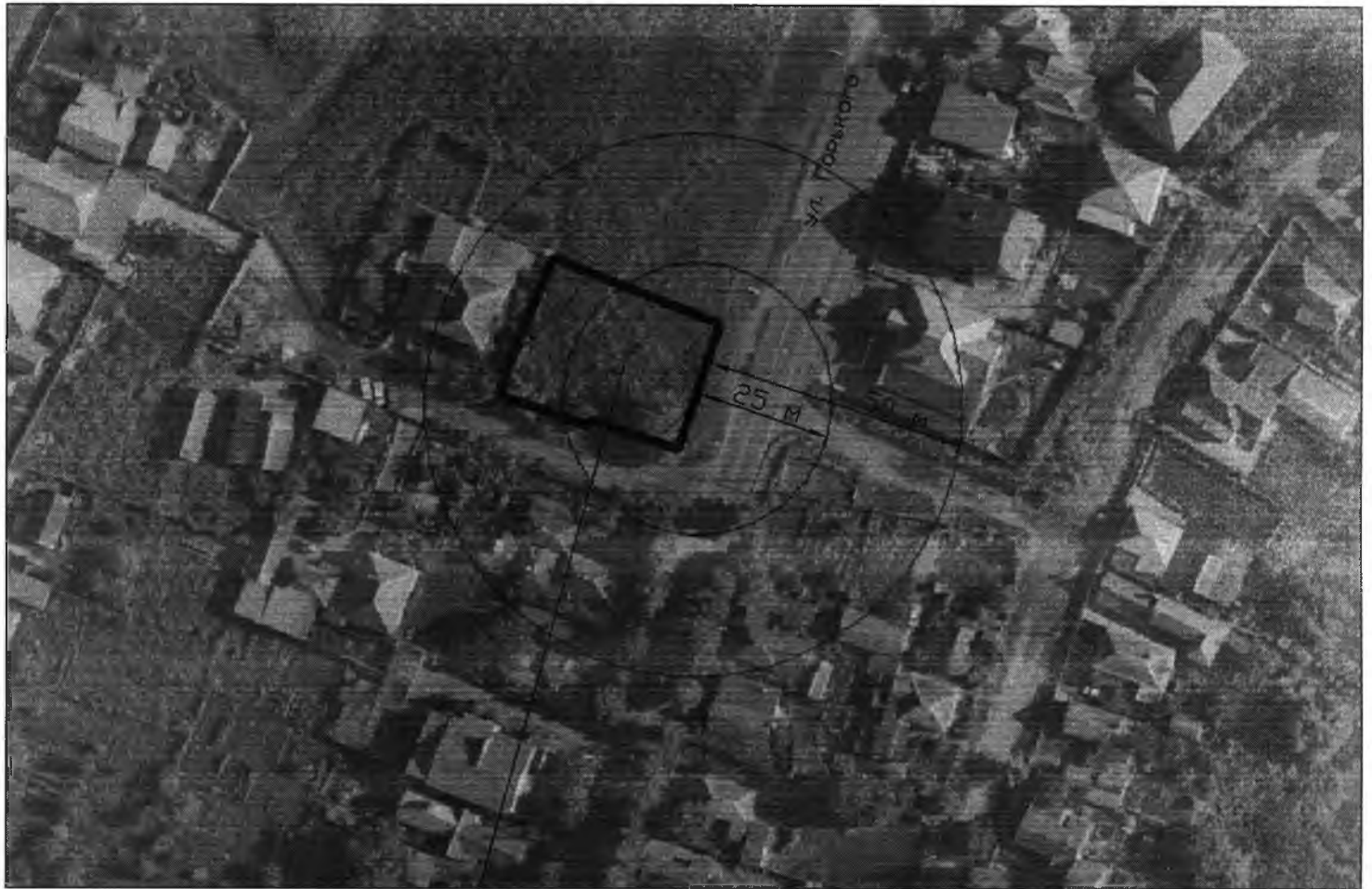

Место расположения объекта

ст. Каневская, ул. Горького, 2/10
Диализный центр "ЮФДО"



				ст. Каневская, ул. Горького, 2/10	
				Выкопировка из ортофотоплана ст. Каневской М 1:2000	Управление строительства администрации МО Каневской район
Зам. нач.	Б.Ф.Споквенко				
Вед. спец.	Н.И.Наумова				



Место расположения объекта

ст. Каневская, ул. Длинная, 211 А
Кабинет ЛОРа



			ст. Каневская, ул. Длинная, 211 А	
Зам. нач.	Б.Ф.Слюквенко		Выкопировка из ортофотоплана ст. Каневской М 1:2000	Управление строительства администрации МО Каневской район
Вед. спец.	Н.И.Наумова			

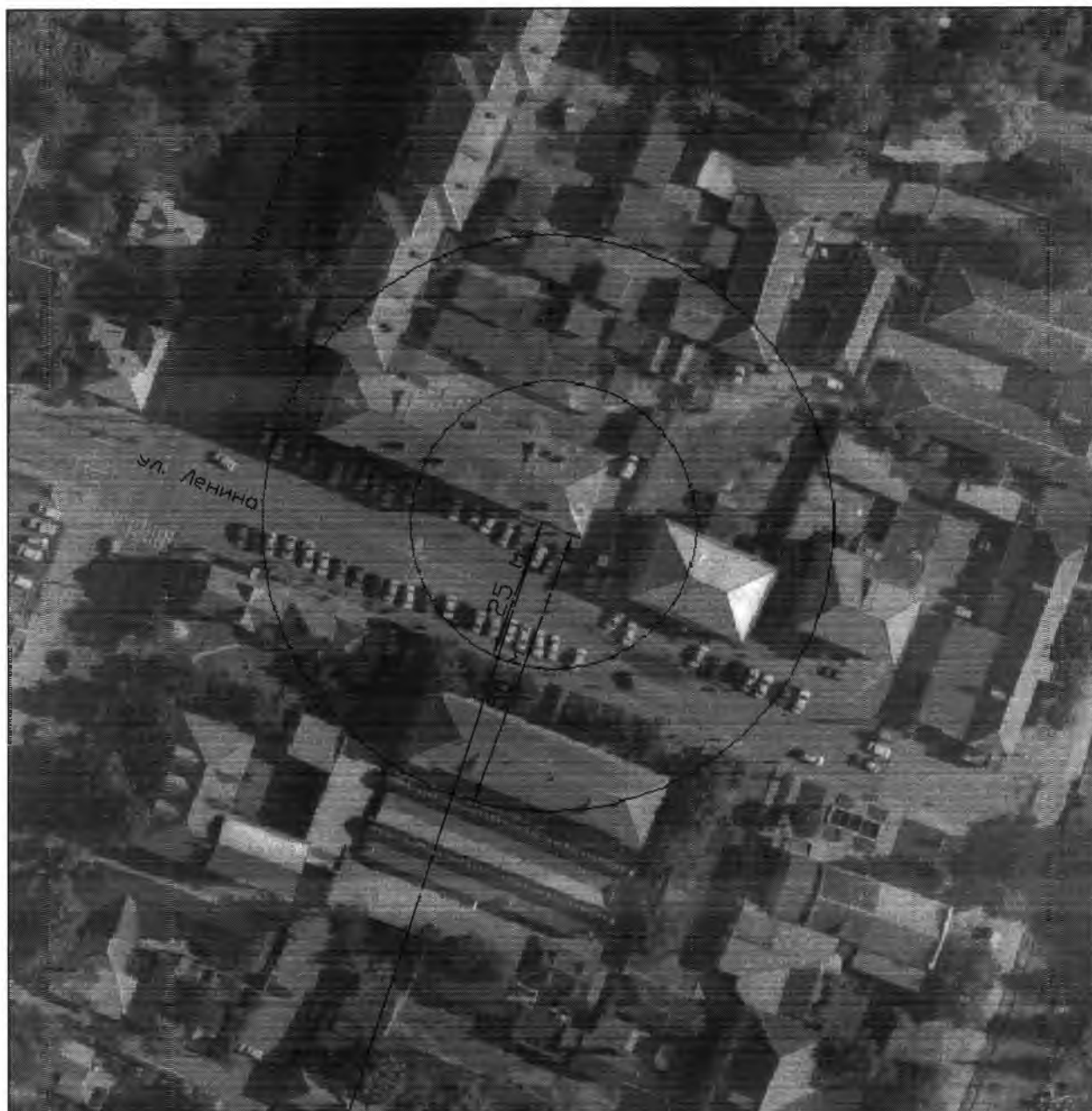

Место расположения объекта
ст. Каневская, ул. Ленина, 26
Лаборатория "Гемотест"

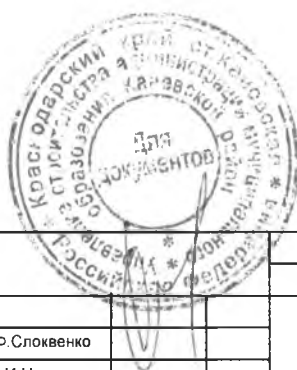

				ст. Каневская, ул. Ленина, 26	
				Выкопировка из ортофотоплана ст. Каневской М 1:2000	Управление строительства администрации МО Каневской район
Зам. нач.	Б.О.Слоковенко				
Вед. спец.	Ч.И.Наумова				

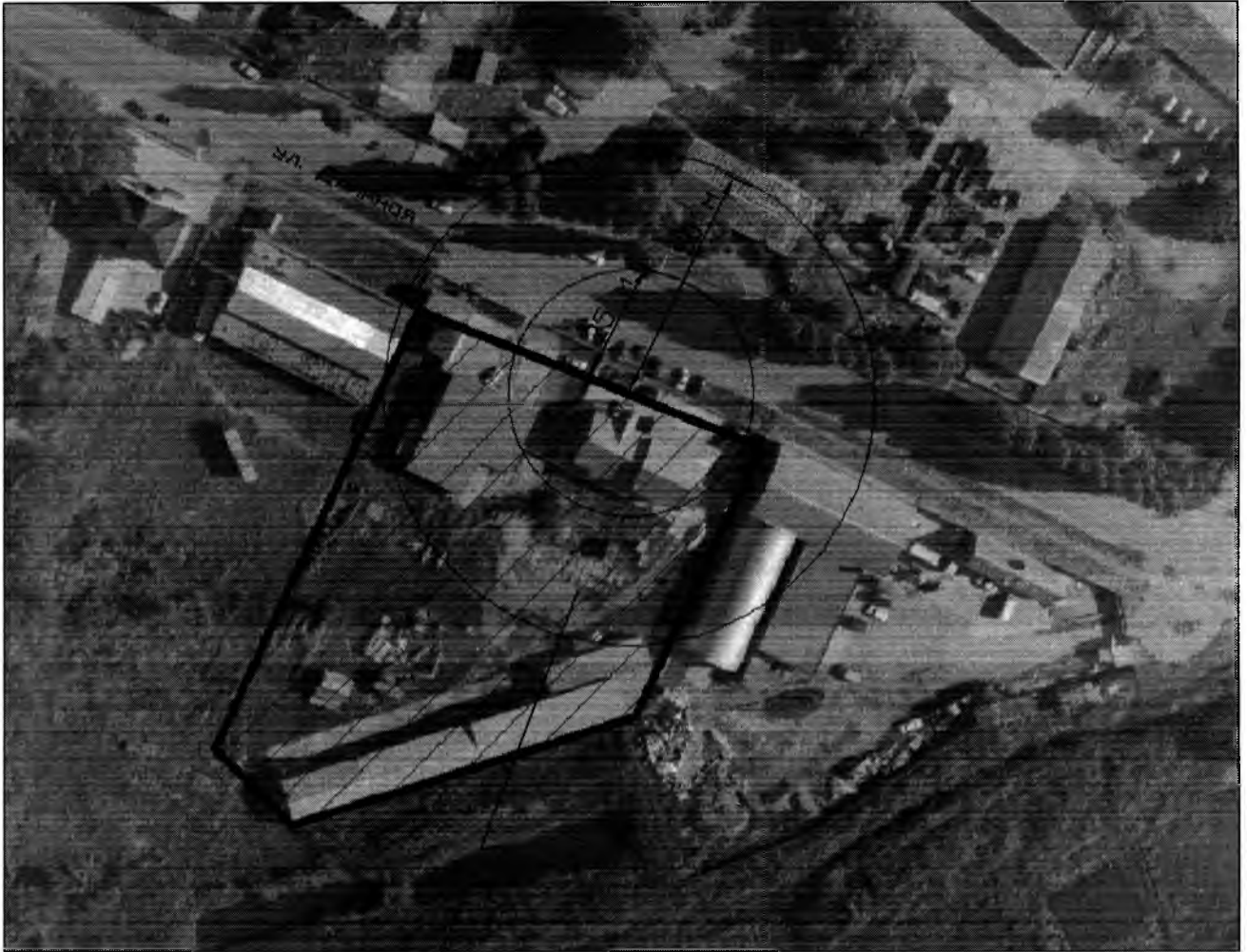

Место расположения объекта
ст. Каневская, ул. Длинная, 184/2

Клинико-диагностический центр Каневской



		ст. Каневская, ул. Длинная, 184/2	
		Выкопировка из ортофотоплана ст. Каневской М 1:2000	Управление строительства администрации МО Каневской район
Зам. нач.	Б.Ф.Словенко		
Вед. спец.	Н.И.Наумова		



Место расположения объекта

ст. Каневская, ул. Больничная, 108

Районная поликлиника «МБУ «Каневская ЦРБ»



				ст. Каневская, ул. Больничная, 108	
				Выкопировка из ортофотоплана ст. Каневской М 1:4000	Управление строительства администрации МО Каневской район
Зам. нач.	Е.Ф.Слоквенко				
Вед. спец.	Н.И.Наумова				



Место расположения объекта
ст. Каневская, ул. Горького, 94

Детская поликлиника МБУ «Каневская ЦРБ»



				ст. Каневская, ул. Горького, 94	
				Выкопировка из ортофотоплана	Управление строительства администрации
Зам.нач.	Б.Ф.Слоквенко			ст. Каневской	МО Каневской район
Вед. спец.	Н.И.Наумова			М 1:2000	



Место расположения объекта

ст. Привольная, ул. Кирова, 76
Привольненская участковая больница



				ст. Привольная, ул. Кирова, 76	
				Выкопировка из ортофотоплана ст. Привольной М 1:2000	Управление строительства администрации МО Каневской район
Зам. нач.	Б.Ф.Словенко				
Вед. спец.	Н.И.Наумова				



Место расположения объекта

ст. Новоминская, ул. Ленина, 96 А
Новоминская участковая больница



ст. Новоминская, ул. Ленина, 96 А			
Зам. нач.	Б.Ф.Слюквенко	Выкспировка из ортофотосплана ст. Каневской М 1:2000	Управление строительства администрации МО Каневской район
Вед. спец.	Н.И. Наумова		



Место расположения объекта

ст. Челбасская, ул. Октябрьская, 109

Челбасская участковая больница



				ст. Челбасская, ул. Октябрьская, 109	
				Выкопировка из ортофотоплана ст. Челбасской М 1:2000	Управление строительства администрации МО Каневской район
Зам. нач.	Б.Ф.Слоковенко				
Вед. спец.	Н.И.Наумова				



Место расположения объекта

ст. Новодеревянковская, ул. Больничная, 118
Новодеревянковская участковая больница



		ст. Новодеревянковская, ул. Больничная 118	
		Выкопировка из ортофотоплана ст. Новодеревянковской М 1:2000	Управление строительства администрации МО Каневской район
Зам. нач.	Б. Ф. Слюквенко		
Вед. спец.	Н. И. Наумова		

С



Место расположения объекта

ст. Стародеревянквская, ул. Коммунаров, 37

Стародеревянковская амбулатория

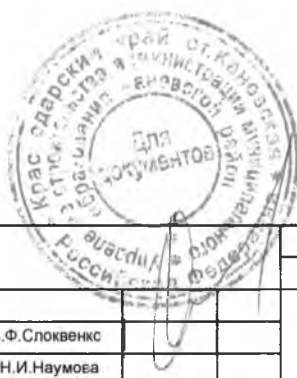

		ст. Стародеревянквская, ул. Коммунаров, 37	
		Выкопировка из ортофотоплана ст. Стародеревянквской М 1:2000	Управление строительства администрации МО Каневской район
Зам. нач.	Б.Ф.Словенск		
Вед. спец.	Н.И.Наумова		



Место расположения объекта

ст. Стародеревянковская, ул. Комсомольская, 35

Наркологическое отделение МБУ «Каневская ЦРБ»



			ст. Стародеревянковская, ул. Комсомольская, 35	
			Выкопировка из с/о-ф/т/с-плана	Управление строительства администрации МО Каневской район
			ст. Стародеревянковской	
			М 1:2000	
Зам. нач.	Б.Ф.Слюквенко			
Вед. спец.	Г.И.Наумова			



Место расположения объекта

ст. Стародеревянковская, ул. Центральная, 48
ГБОУ СПО "Каневской аграрно-технологический колледж"
Краснодарского края



			ст. Стародеревянковская, ул. Центральная, 48	
Зам. нач.	Б.Ф.Слоквенко		Выкопировка из ортофотоплана ст. Стародеревянковской М 1:2000	Управление строительства администрации МО Каневской район
Вед. спец.	Н.И.Наумова			

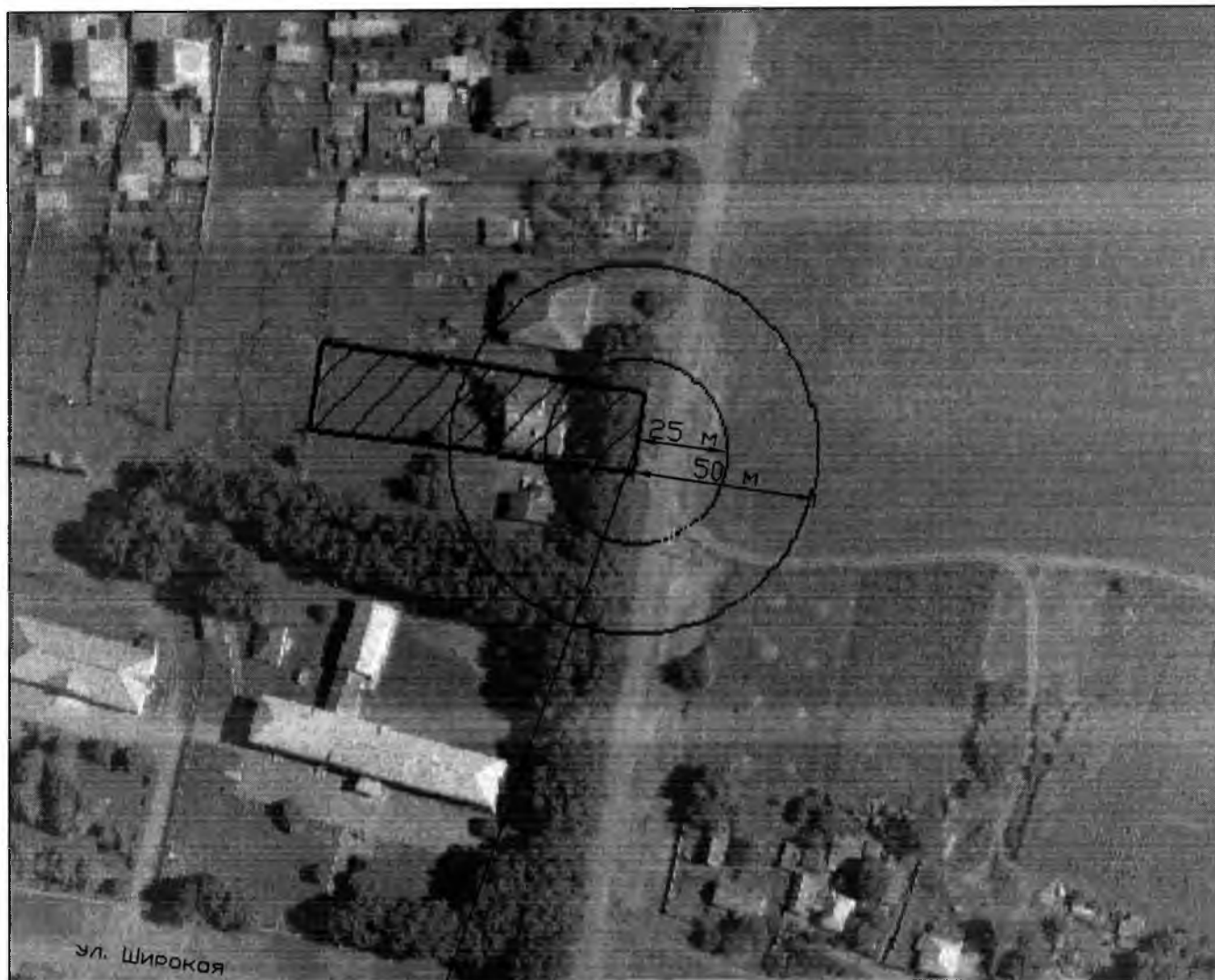

Место расположения объекта

х. Сладкий Лиман, ул. Широкая, 116 Б

Сладколиманская амбулатория ВОП



				х. Сладкий Лиман, ул. Широкая, 116 Б	
Зам. нач.	Б.Ф.Слоквенко			Выкопировка из ортофотоплана х. Сладкий Лиман М 1:2000	Управление строительства администрации МО Каневской район
Вед. спец.	Н.И.Наумова				



Место расположения объекта

пос. Кубанская Степь, ул. Почтовая, 11 А
Кубанско-Степная амбулатория



пос. Кубанская Степь, ул. Почтовая, 11 А

				Выкопировка из ортофотоплана пос. Кубанская Степь М 1:2000		Управление строительства администрации МО Каневской район	
Зам. нач.	Б.Ф.Слюквенко						
Вед. спец.	Н.И.Наумова						



Место расположения объекта

ст. Придорожная, ул. Красная, 38

Придорожная амбулатория врача ВОП



		ст. Придорожная, ул. Красная, 38	
Зам. нач.	Б.Ф.Слоквенко	Выкопировка из ортофотоплана ст. Придорожной М 1:2000	Управление строительства администрации МО Каневской район
Вед. спец.	Н.И.Наумова		



Место расположения объекта

х. Труд, ул. Длинная, 26
ФАП хутора Труд



		х. Труд, ул. Длинная, 26	
Зам. нач.	Б.Ф.Слоквенко	Выкопировка из ортофотоплана х. Труд М 1:2000	Управление строительства администрации МО Каневской район
Вед. спец.	Н.И.Наумова		



Место расположения объекта
х. Раздольный, ул. Светлая, 97
ФАП хутора Раздольный



				х. Раздольный, ул. Светлая, 97	
Зам. нач.	Б.Ф.Сложаенко			Выкопировка из ортофотоплана х. Раздольный М 1:2000	Угрождение строительства администрации МО Каневской район
Вед. спец.	Н.И.Неумова				



Место расположения объекта
пос. Степной, ул. Широкая, 2 А
ФАП пос. Степной



				пос. Степной, ул. Широкая, 2 А	
Зам. нач.	Б.Ф.Слохвенко			Выкопировка из ортофотоплана пос. Степной М 1:2000	Управление строительства администрации МО Каневской район
Вед. спец.	Н.И.Наумова				



Место расположения объекта

х. Борец Труда, ул. Хлебоборобная, 48

ФАП Борец Труда



				х. Борец Труда, ул. Хлебоборобная, 48	
				Выкспировка из ортофотоплана	Управление строительства
				х. Борец Труда	администрации
				М 1:2000	МО Каневской район
Зам. нач.	Б.Ф.Слоквенко				
Зед. спец.	Н.И.Наумова				

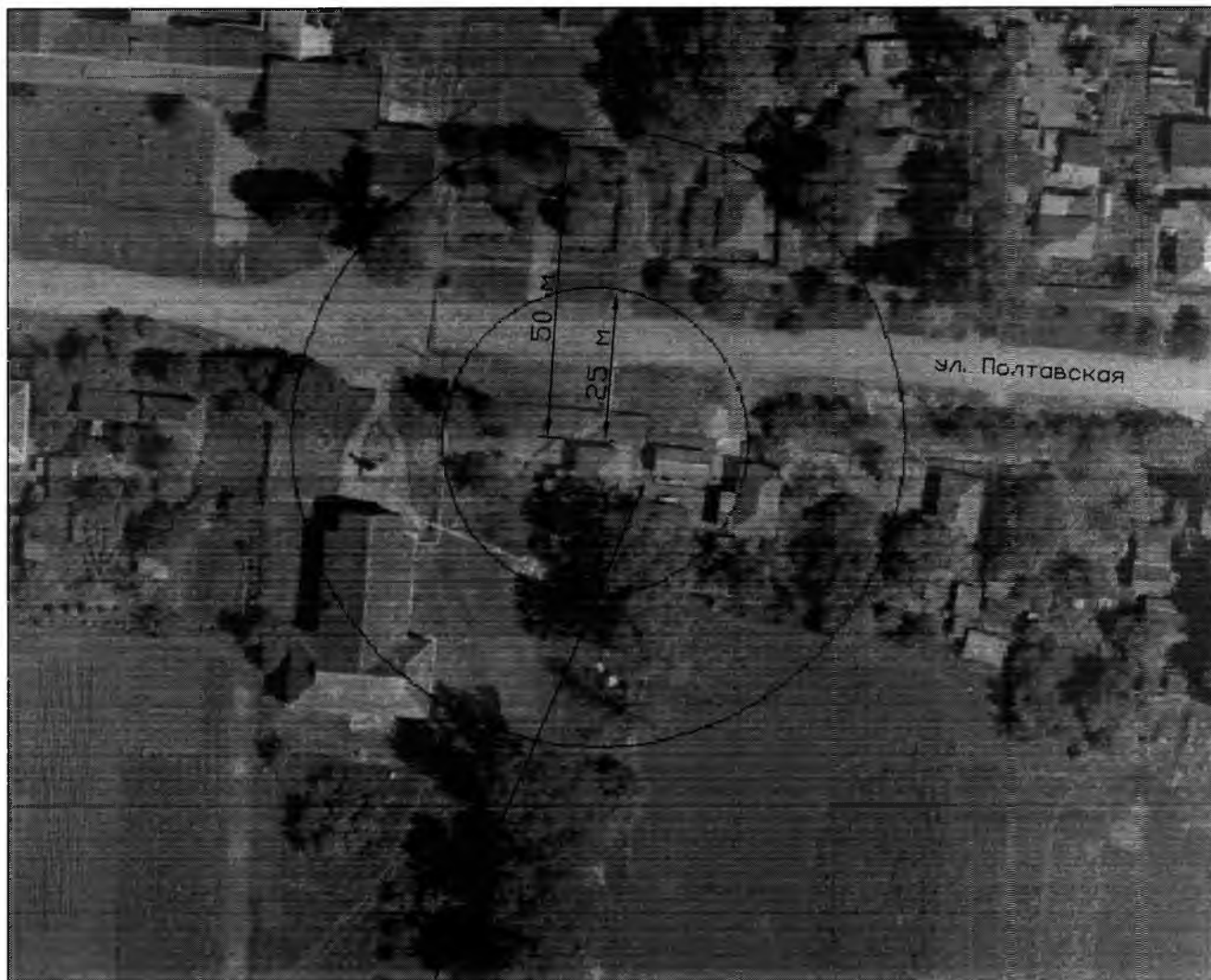

Место расположения объекта

х. Большие Челбасы, ул. Полтавская, 61

ФАП х. Большие Челбасы



				х. Большие Челбасы, ул. Полтавская, 61	
				Выкопировка из ортофотоплана х. Большие Челбасы М 1:2000	Управление строительства администрации МО Каневской район
Зам. нач.	Б.Ф.Слюквенко				
Вед. спец.	Н.И.Наумова				



Место расположения объекта

п. Партизанский, ул. Красноармейская, 37/2
ФАП пос. Партизанский



				пос. Партизанский, ул. Красноармейская, 37/2	
				Выкопировка из ортофотоплана х. Большие Челбасы М 1:2000	Управление строительства администрации МО Каневской район
Зам. нач.	Б.Ф.Слоквенко				
Вед. спец.	Н.И.Наумова				



Место расположения объекта

х. Ударный, ул. Алтайская, 16/2
ФАП хутора Ударный



				х. Ударный, ул. Алтайская, 16/2	
				Выкопировка из ортофотоплана х. Ударный М 1:2000	Управление строительства администрации МО Каневской район
Зам. нач.	Б.Ф. Слюквенко				
Вед. спец	Н.И. Наумова				



Место расположения объекта

х. Красный Очаг, ул. Советская, 65
ФАП хутора Красный Очаг



				х. Красный Очаг, ул. Советская, 65	
Вед. спец.	Б.Ф. Слюквенко			Вь копия из ортофотоплана х Красный Очаг М 1:2000	Управление строительства администрации МО Каневской район
Вед. спец.	Г.И. Наумова				

С



Место расположения объекта

х. Албаши, ул. Красная, 42 Г
ФАП хутора Албаши



		х. Албаши, ул. Красная, 42 Г	
		Выкопировка из с/тофотоплана х. Албаши М 1:2000	Управление строительства администрации МО Качевской район
Зам. нач.	Б.Ф. Споров		
Вед. спец.	Н.И. Наумова		

С



Место расположения объекта

х. Сухие Челбасы, ул. Северная, 6/1
ФАП хутора Сухие Челбасы



				х. Сухие Челбасы, ул. Северная, 6/1	
				Выкопировка из ортофотоплана х. Сухие Челбасы М 1:2000	Управление строительства администрации МО Каневской район
Зам.нач.	Б.Ф.Слюквенко				
Вед. спец.	Н.И.Наумова				



Местс расположения объекта
 х. Орджоникидзе, ул. Светлая, 15
 ФАП х. Орджоникидзе



				х. Орджоникидзе, ул. Светлая, 15	
				Выкопировка из ортосотоплана х. Орджоникидзе М 1:2000	Управление строительства администрации МО Каневской район
Зам.нач.	Б.Ф.Слоквенко				
Вед. спец.	Н.И.Наумова				



Место расположения объекта

х. Средние Челбасы, ул. Центральная, 28

ФАП х. Средние Челбасы



			х. Средние Челбасы, ул. Центральная, 28	
			Выкопировка из ортофотоплана	Управление строительства администрации
			х. Средние Челбасы	МО Каневской район
			М 1:2000	
Зам. нач.	Е.Ф.Слсквенко			
Вед. спец.	Н.И.Наумова			



Место расположения объекта

х. Мигуты, ул. Охотничья, 13
ФАП хутора Мигуты



				х. Мигуты, ул. Охотничья, 13	
Вед. спец.	Б.Ф.Слюквенко			Выкопировка из ортофотоплана х. Мигуты М 1:2000	Управление строительства администрации МО Каневской район
Вед. спец.	Н.И.Наумова				



Место расположения объекта

ст. Александровская ул. Советская, 7 А
ФАП станции Александровской



				ст. Александровская, ул. Советская, 7 А	
				Выкопировка из ортофотоплана ст. Каневской М 1:2000	Управление строительства администрации МО Каневской район
Зам. нач.	Б.Ф.Словенко				
Вед. спец.	Н.И.Наумова				

С



Место расположения объекта

х. Приютный, ул. Кондруцкого, 64 А

ФАП хутора Приютный



		х. Приютный, ул. Кондруцкого, 64 А	
Зам.нач.	Б.Ф.Слюквенко	Выкопировка из ортофотоплана х. Приютный М 1:2000	Управление строительства администрации МО Каневской район
Вед. спец.	Н.И.Наумова		

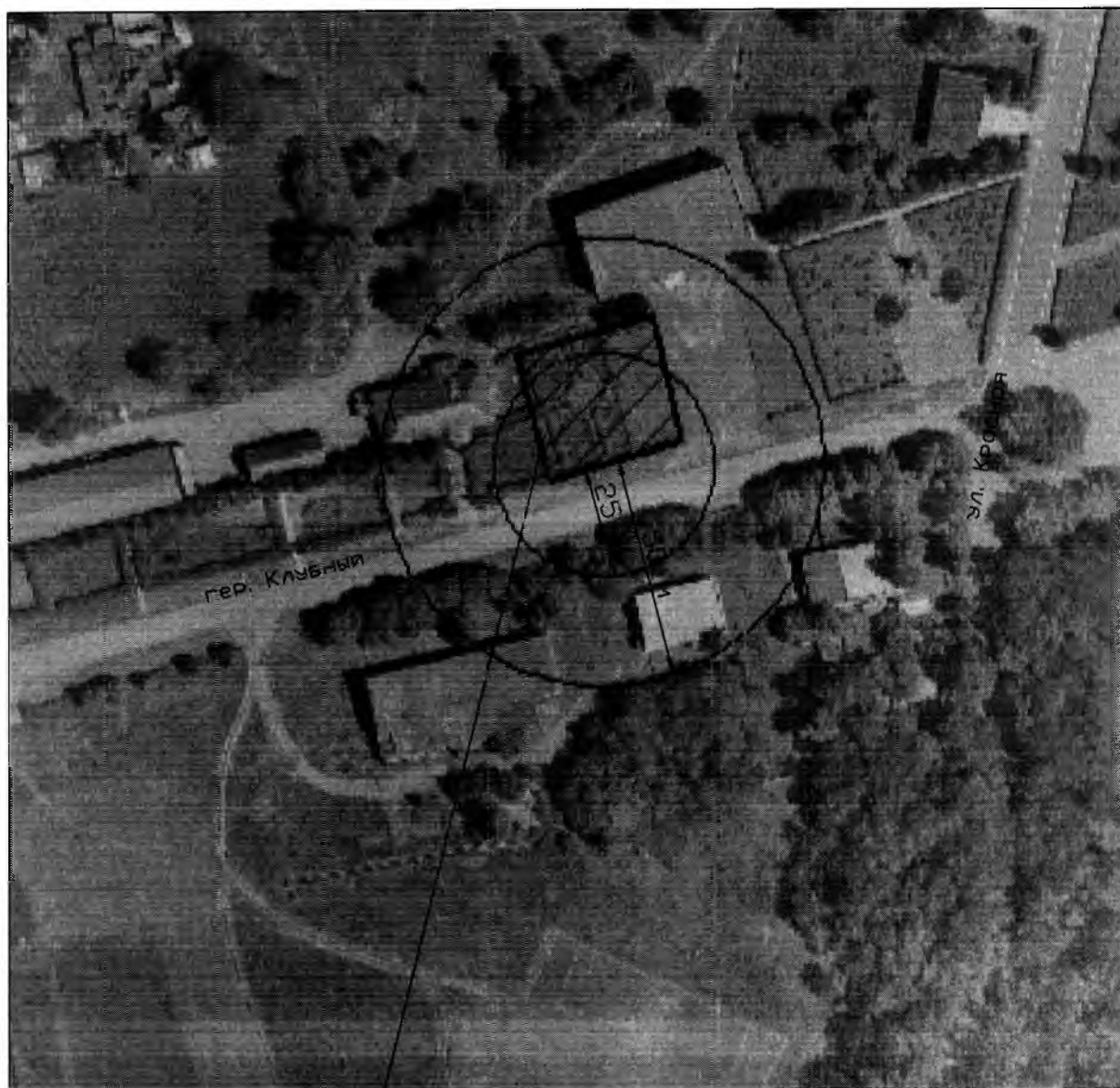

Место расположения объекта

пос. Красногвардеец, пер. Клубный, 6 А

Красногвардейская амбулатория ВОП



				пос. Красногвардеец, пер. Клубный, 6 А	
				Выкопировка из ортофотоплана пос. Красногвардеец М 1:2000	Управление строительства администрации МО Каневской район
Зам. нач.	Б.Ф. Слюквенко				
Вед. спец.	Н.И. Наумова				



Место расположения объекта

ст. Стародеревянковская, ул Комсомольская, 14 Б

Стародеревянковская амбулатория ВОП

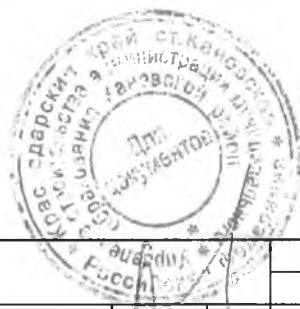

				ст. Стародеревянковская, ул. Комсомольская, 14 Б	
Зам.нач.	Е.О.Споквенко			Выкопировка из ортофотоплана ст. Стародеревянковской М 1:2000	Управление строительства администрации МО Каневской район
Вед. спец.	Н.И.Наумова				

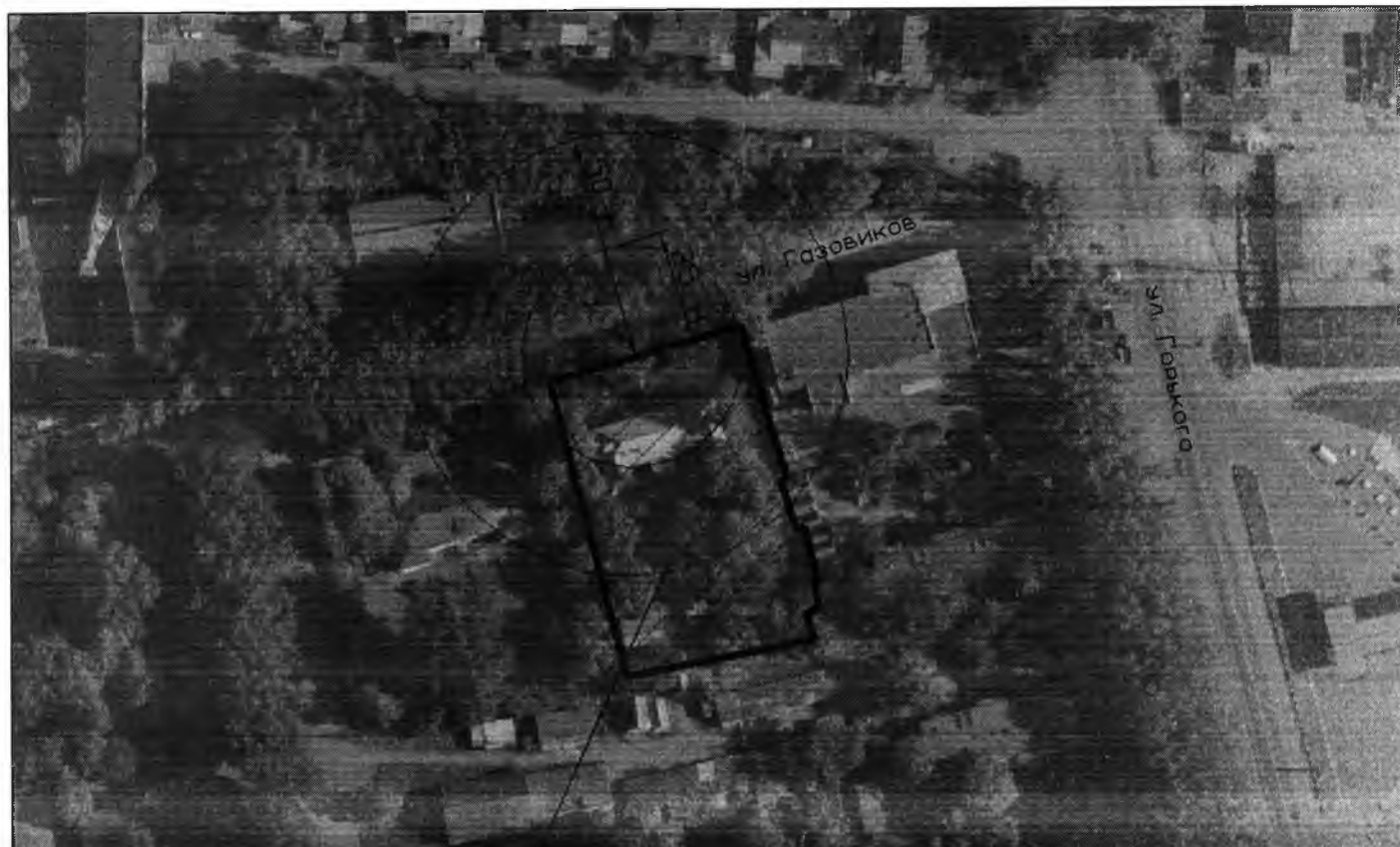

Место расположения объекта

ст. Каневская, ул. Газовиков, 3
Северо - Кавказский техникум "Знание"



		ст. Каневская, ул. Газовиков, 3	
		Выкопировка из ортофотоплана ст. Каневской М 1:2000	Управление строительства администрации МО Каневской район
Зам. нач.	Б.Ф.Слюквенко		
Вед. спец.	Н.И.Наумова		



Место расположения объекта

ст. Каневская, ул. Горького, 119 Б

Муниципальное бюджетное учреждение дополнительного образования
спортивная школа "Легион" муниципального образования Каневской
район



		ст. Каневская, ул. Горького, 119 Б	
Зам. нач.	Б.Ф.Слюквенко	Выкопировка из ортофотоплана ст. Каневской М 1:2000	Управление строительства администрации МО Каневской район
Вед. спец.	Н.И.Наумова		

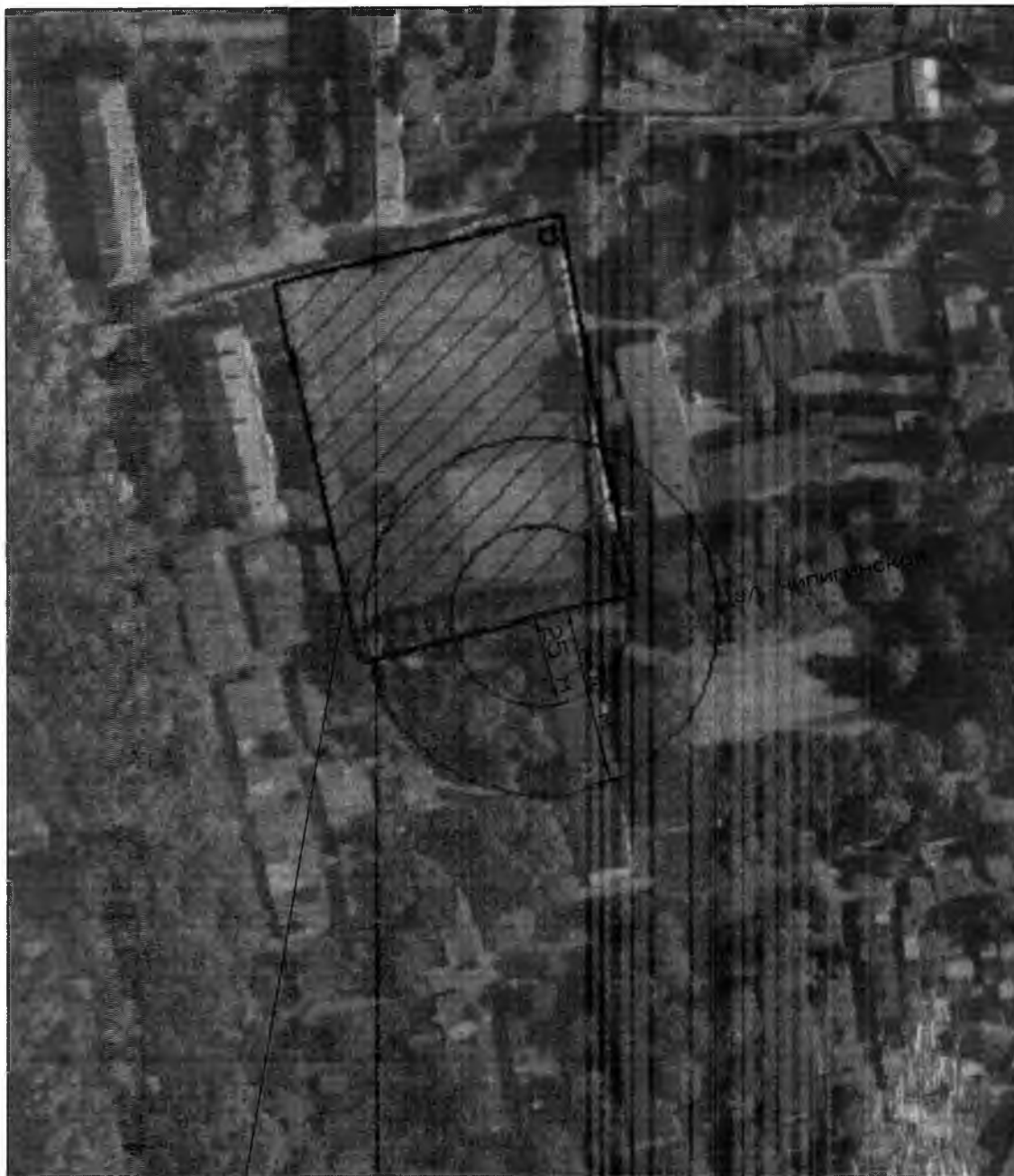

Место расположения объекта

ст. Каневская, ул. Чипигинская, 146 А

Муниципальное бюджетное дополнительное образования спортивная школа
"Легион" муниципального образования Каневской район



			ст. Каневская, ул. Чипигинская, 146 А	
Зам. нач.	Б.Ф. Слюквенко		Выкопировка из ортофотоплана ст. Каневской М 1:2000	Управление строительства администрации МО Каневской район
Вед. спец.	Н.И. Наумова			



Место расположения объекта

ст. Каневская, ул. Черноморская, 80

Муниципальное бюджетное учреждение "Стадион"



			ст. Каневская, ул. Черноморская, 80	
			Выкопировка из ортофотоплана ст. Каневской М 1:2000	Управление строительства администрации МО Каневской район
Зам. нач.	Б.Ф.Слоквенко			
Вед. спец.	Н.И.Наумова			



Место расположения объекта

ст. Стародеренвянковская, ул. Красная, 126 А
Муниципальное бюджетное учреждение
Спортивный комплекс «Юность»



				ст. Стародеренвянковская, ул. Красная, 126 А	
Зам.нач.	Б.Ф.Слохвенко			Выкопировка из эртофотоплана ст. Стародереевской М 1:2000	Управление строительства администрации МС Каневской район
Вед. спец.	Н.И.Наумова				



Место расположения объекта

ст. Стародеревянковская, ул. Мира, 70
Муниципальное бюджетное учреждение муниципального образования Каневской район "Спортивный комплекс "Кубань"



				ст. Стародеревянковская, ул. Мира, 70	
				Выкопировка из ортофотоплана ст. Стародеревянковской М 1:2000	Управление строительства администрации МО Каневской райсн
Зам. нач.	Б.Ф.Слюквенко				
Вед. спец.	Н.И.Наумова				



Место расположения объекта

ст. Каневская, ул. Ленина, 70

Муниципальное бюджетное учреждение
"Ледовый дворец" муниципального
образования Каневской район



		ст. Каневская, ул. Ленина, 70	
Зам. нач.	Б.Ф.Слюквенко	Выкопировка из ортофотоплана ст. Каневской М 1:2000	Управление строительства администрации МО Каневской район
Вед. спец.	Н.И.Наумова		



ст. Новоминская, ул. Ленина, 25 А

[illegible]

				ст. Новоминская, ул. Ленина. 25 А	
				Выкопировка из ортофотоплана ст. Новоминской М 1:2000	Управление строительства администрации МО Каневской район
Зам.нач.	Б.Ф.Слсвенко				
Вед. спец.	Н.И.Наумова				



Место расположения объекта

ст. Стародеревянковская, ул. Центральная, 15 А

МБУ Стадион "Кубань"



		ст. Стародеревянковская, ул. Центральная, 15 А	
		Выкопировка из ортофотоплана ст. Стародеревянковской М 1:2000	Управление строительства администрации МО Каневской район
Зам.нач.	Б.Ф.Слюквенко		
Вед. спец.	Н.И.Наумова		



Место расположения объекта

ст. Каневская, ул. Промысловая, 12 Г
Муниципальное бюджетное учреждение Каневского сельского
поселения Каневского района "Спортивный клуб "Лидер"



			ст. Каневская, ул. Промысловая, 12 Г	
			Выкопировка из ортофотоплана	Управление строительства
			ст. Каневской	администрации
			М 1:2000	МО Каневской район
Зам. нач.	Б.Ф.Слюквенко			
Вед. спец.	Н.И.Наумова			